

**ОТКРЫТАЯ РЕГИОНАЛЬНАЯ МЕЖВУЗОВСКАЯ ОЛИМПИАДА
ВУЗОВ ТОМСКОЙ ОБЛАСТИ «ОРМО»**

9 14486

Шифр

ТИТУЛЬНЫЙ ЛИСТ

1.	Предмет	Орг. документы												
2.	Вариант	История 11 вариант 3 закл												
3.	Класс	11												
4.	Фамилия	К	О	Ж	Е	В	Н	И	К	О	В	А		
	Имя	Д	А	Р	Ь	Я								
	Отчество	П	А	В	Л	О	В	Н	А					
5.	Дата рождения	1	8			0	3			2	0	0	3	
		число		месяц		год								
6.	Страна	Россия												
7.	Регион (пр: Томская обл., Алтайский край)	Воронежская обл												
8.	Вид муниципального образования (пр: село, город, пгт, деревня)	Город												
9.	Населенный пункт (пр: Томск, Кемерово, Псков)	Воронеж												
10.	Полное наименование образовательного учреждения, в котором Вы обучаетесь	МБОУ Лицей 8												

Открытая региональная межвузовская олимпиада вузов Томской области (ОРМО)

Общий балл	Дата	Ф.И.О. членов жюри	Подписи членов жюри
53	15.04	Корнеев	

Задание ~ 1

- 1-А - ТК завоевали одно государство другим
- 2-А - успешные военные сражения
- 3-Г - международные войны в государстве за власть
- 4-В - успешные сражения в ходе Первой мировой войны
- 5-Б - документы, утвердившие и закрепившие права людей

Задание ~ 2

Ответ: ~~1635427~~ 1365427

Задание ~ 4

1. профсоюзам
2. мифов
3. Троицкий
4. мировой революции
5. X (дальнего)

Задание ~ 3

1. Д. Салтыкова. „Салтычиха“ - 2ая половина XVIII в (186) 2
2. и изображении, тк. на нем изображены обител, в которой Салтыкову заключили в 1768г. - это крайнее событие из 1 представленных.
3. В России был своеобразный характер поэзии жалоб. Так, жалобы крестьян в большинстве случаев не доходили до государства, поскольку крестьяне могли подавать жалобы только в органы местного самоуправления, но из-за

нежелание портить отношения с помещиками ханов не респектировались дальше. Это связано с "золотым веком зорчи". Шифр
 Елизавета Екатерина II, который в 1767 разрешил помещикам сыпать крестом или каторгу без суда по своему усмотрению, а в 1767 крестьянам вовсе было запрещено хановаться ни 3 помещиков.

Задание ~6

1. Потому что в православной средневековой Руси государь считался посланником Бога. Монарх содержит в своих руках всю полноту власти и является главой государства, самым важным для людей человеком. Поэтому титул государя, который является неотъемлемой частью монарха, тщательно оберегался.
2. Королева является атрибутом государственной власти и имела такую же важность как и титул государя.
~~Титул государя монарха, который является неотъемлемой частью монарха, тщательно оберегался.~~
~~Самый важный титул монарха, который является неотъемлемой частью монарха, тщательно оберегался.~~
3. При приеме посла от венгерского короля царь был в венке, который не снимал даже во время богослужения в церкви.
3. Поскольку царь хотел поддержать вероисповедательные различия. Так как христианская и православная вероисповедание совершенно разные и имеют разные традиции и обычаи.

Задание ~7

1. Александр III - император 2
2. В 1894 году
3. Заключили "Русско-германского торгового договора".
 Договор, который был заключен на 10 лет остановил многолетнюю войну таможенных пошлин между государствами. 3

Задание № 8

1. 1960-е годы. Кибернетика.

Товарными-сторожками развитие товарно-денежных отношений в условиях социалистических методов хозяйствования.

2. Луишова. Автор проекта - А. И. Китов

4

Задание № 5.

1. «Большой поск».

2. Поск представлял собой тяжелоборуженную коммуну. 2

3. Поскольку поск «правой руки» был основой, главной.

Коски В нем составили самое сильное воина, а «левой руки» - вспомогательной, не основой.

Задание № 9.

Крестьянские общины - единичная административно-хозяйственного самоуправления крестьян в Российской Империи

Колхозное ведение сельского хозяйства (колхоз) - предприятие, которое ведет сельское хозяйство.

Крестьянские общины и колхозы похожи, ведь, по сути, это объединение крестьян для ведения сельского хозяйства. И колхозы и крестьянские общины имели специальные органы для управления землей. Но крестьянские общины были относительно свободны, имели волостных сходов, выбирали старост, то есть имели элементы самоуправления. А колхозы были подконтрольны специальным темным партиям, выполняемых в колхозы для этих целей, так как они выполняли сельскохозяйственные работы по решению партии в срок, что иногда вредило и отражалось на производительности. 2

Крестьяне оказались в крестьянской общине после реформы об отмене крепостного права 1861-году, поскольку им было сложно вести хозяйство самостоятельно. Объединение же крестьян в колхоз происходило ~~позже~~ позже, и тогда даже принудительно.

Также в колхозах могли получать з.п. или отметки в виде трудодней, а в крестьянской общине крестьяне работали для получения вышедших или продуктов сел.хоз-го труда.

Задание № 8.

3. Поскольку чиновники понимали, что земная сила могла уменьшить их работу, их деятельность была бы больше не востребована, и они бы потеряли работу.

"Товарищам" же считали, что такая сила могла бы позволить им работать и отдельным предпринимателям минимизировать экономические риски земными и критериями, что будет мешать экономическим процессам из-за их жестких результатов.

Задание № 10.

Проблема 2.

Первая мировая война действительно принесла Российской Империи много разрушений. Но, на мой взгляд, она была необходима. Это империалистическая война, борьба за сферы влияния. И, конечно же, Российская Империя, одна из крупнейших держав на международной арене, не могла не принять участие. Во-первых, после Сараевского инцидента в 1914 году угрозой было Сербское государство, ~~за~~ ^{за} которое Российская Империя всегда стремилась поддерживать.

Во-вторых, Российская Империя не могла в одиночку противостоять более слабому государству бороться с сильной Германией, обладающей большим запасом военной техники. Война началась через два месяца после события, послужившего поводом. ~~В 1914 году~~ Но 1 августа 1914 года Российская Империя вступила в войну. Однако, что было бы, если бы наша страна не приняла такого решения? На мой взгляд, такое решение было бы судьбоносным. Я думаю, что стремление Антанты не удалось бы одержать победу, без Российской Империи представляла Германию и весь "Тройственный союз" воевать на два фронта, что значительно ослабило союзников. Возможно, тогда бы не было Второй Мировой войны, но это не гарантировало бы ни нашей стране, ни странам Европы лучшей жизни. Возможно, мы бы жили под политической зависимостью Германии до сих пор, как в восточной Европе под политической зависимостью татаро-монгол.

Так, я считаю вступление Российской Империи в Первую Мировую войну необходимым, несмотря на все неудобства, которые нашей стране пришлось понести.

Проблема 1.

Шифр

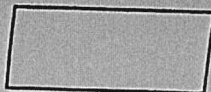

Власть не поддерживала точку зрения Ломоносова, она не стремилась развивать районы Сибири.

В 1580е годы, когда Ермак пошел в Сибирь, государство было не в состоянии снабжать его продовольствием. Но, например, Западная Сибирь была важным торговым партнером империи государства. Там большое количество природных ресурсов, животных. Издавна мы принимали мех от народов Сибири также было в буре меха. Присоединение Сибири имеет огромное значение. Во-первых, это значительное присоединение территории к стране. Во-вторых, это увеличение позитивной империи, следовательно, больше средств в государственной бюджет. В-третьих, это возникновение новых городов и новых культурных центров. Благодаря территории Сибири империя государство по сей день является самым большим и очень внимательно боится ни катит и значительно увеличивает влияние на международную сцену.

5

Проблема 3.

Я считаю, что перестройки были необходимы. Они были проведены таким образом, что привели к распаду СССР. Но, на мой взгляд, это произошло из-за ее стремительных темпов и не полностью продуманной системы проведения реформы. Тем не менее, осуществлявший строй в Советском союзе изжил себя и были необходимы перемены. Экономика была неспособна удовлетворить потребности людей, более того произошло резкое падение темпов экономического развития СССР, снижалась экономика тоже изжил себя, ее никто не кричал. Оформил бюрократический аппарат, в котором находились люди, которые примерно так же в возмате, со старыми взглядами и не готовые к переменам, а также не отличавшиеся особой активностью. Не смотря на социализм, возросло социальное неравенство в обществе. Международными авторитетами Советского Союза был потерян и возник кризис межгосударственных отношений. Если разбираться, то мы увидим, что обстановка в стране была нестабильная, осуществляющий строй уклад жизни государства изжил себя. И так, мы можем увидеть, что перемены были действительно необходимы, а перестройки стали возможностью добиться этих перемен. Конечно же, жизнь не стоит ни месте и делать что-то новое, попытка улучшить уклад и качество жизни — совершенно правильное решение, главное, — выбрать правильный и продуманный способ и метод.

3